



offerte per la tua attività dal 6 al 19 aprile 2026

speciale  
bar

Da pag. 12



PROMO  
gin dal nostro  
assortimento pag. 17



selezione  
retail

Ideale per  
supermercati e  
negozi di vicinato



**CINQUE CERRI**  
coscia di suino  
stagionata 1\2  
al kg

€

**8,90**



**SÙ**  
olio di semi vari  
litri 5

€

**7,49**



**MORETTI**  
Birra  
cl 66

€

**0,84**



**TENNETT'S**  
Birra Strong Lager  
Doppio Malto  
cl 33

€

**1,23**



**APEROL**  
litri 1

€

**10,40**



**PROMO**  
professional

offerte per la tua attività

# mercato del fresco

dal 6 al 12 aprile 2026

La ricerca del gusto inizia dalla nostra  
selezione di materie prime controllate.



ORIGINE



**MARLENE**  
mele fuji  
75/80  
al kg

€ **1,69**

ORIGINE



**ARANCE**  
navel foglia  
al kg

€ **1,99**

ORIGINE



**KIWI SFUSO**  
al kg

€ **2,59**

ORIGINE



**PATATE**  
novelle rete  
kg 1,5  
al kg

€ **1,59**

ORIGINE



**INSALATA**  
trocadero  
al kg

€ **1,79**

ORIGINE



**CAROTE**  
sacco  
kg 5

€ **4,59**

dal 13 al 19 aprile 2026

ORIGINE



**MORGANA**  
Kizuri vassoio  
gr 750

€ **1,69**



**MELONE RETATO**  
al kg

€ **2,49**

ORIGINE



**FRAGOLE**  
Cestino  
g 500

€ **1,69**

ORIGINE



**LIMONI**  
foglia costa Amalfi  
al kg

€ **2,59**

ORIGINE



**PICCADILLY**  
pomodoro bauletto  
kg 2

€ **4,98**

ORIGINE



**INSALATA**  
gentilina  
al kg

€ **1,69**



**LOMBATA**  
Bovino adulto  
con filetto  
al kg

€ **13,90**



**LONZA**  
suino con catena  
sv  
al kg

€ **4,29**



**CUBE ROLL**  
brasile  
al kg

€ **17,90**



**SALSICCIA**  
impasto  
kg 1

€ **4,99**



**FESA DI  
TACCHINO**  
al kg

€ **9,69**



**PETTO DI POLLO**  
intero  
al kg

€ **6,99**



**BRANZINO  
400/600  
CROAZIA FRESCO  
ANTIBIOTIC FREE**

**PREZZO  
SPECIALE**



**OSTRICA  
CONCAVA  
N°3**

**PREZZO  
SPECIALE**



**CIUFFO TOTANO  
GIGANTE  
PACIFICO  
DECONGELATO**

**PREZZO  
SPECIALE**



**PARMIGIANO REGGIANO**  
dop  
al kg

€ **17,95**



**GRANA PADANO**  
DOP 1\16  
al kg

€ **10,69**



**PICCIAU**  
pecorino sardo  
DOP  
al kg

€ **16,59**



**CASEIFICIO MATEASSI PECORINO SENESE FRESCO**  
al kg

€ **13,99**



**PECORINO STAGIONATO PAGLIETTA**  
al kg

€ **16,20**



**NORCIA CASEIFICIO PILATO PECORINO DI NORCIA STAGIONATO**  
al kg

€ **16,49**



**VETTORE**  
Pecorino di Norcia  
al kg

€ **14,69**



**LA QUERCIA**  
Pecorino del Buon Contadino  
al kg

€ **12,85**



**CASEIFICIO PETRUCCI VECCHIO STAMPO PECORINO**  
al kg

€ **21,45**



**CASEIFICIO MAZZATOSTA**  
Formaggio Misto al peperoncino  
al kg

€ **13,90**



**CASEIFICIO MAZZATOSTA**  
formaggio misto tartufo  
al kg

€ **16,49**



**FIOR DI CAPODIMONTE CACIOTTONE MISTO**  
al kg

€ **11,49**



**CASEIFICIO DI SORANO**  
caciotta rosso di Siena  
al kg

€ **11,49**



**CASEIFICIO DI SORANO FORMAGGIO MISTO URSINEO**  
al kg

€ **11,49**



**LANZI**  
Caciotta di Norcia  
al kg

€ **11,35**



**CASEIFICIO MAZZATOSTA**  
caciotta vaccina  
al kg

€ **9,75**



**GRAN MORAVIA**  
Formaggio 1/16  
al kg

€ **9,90**



**SABELLI**  
mozzarella  
Julienne  
kg 3

€ **19,45**



**SAPORI UMBRI**  
Ricotta di Pecora  
al kg

€ **4,39**



**COLLA**  
Parmigiano  
Reggiano  
Grattugiato  
g 150

€ **1,60**



**ALIMENTA**  
mozzarella  
Julienne  
kg 2

€ **9,90**



**ZAPPALÀ**  
ricotta salata  
al kg

€ **8,29**



**ZORBAS**  
Formaggio Feta  
DOP Pretagliata  
kg 2

€ **25,49**



**NOVARI'**  
Gorgonzola DOP  
Dolce 1/8  
al kg

€ **7,29**



**SAPOROSA**  
stracciatella  
al kg

€ **8,89**



**PAYSAN  
BRETON**  
La Brique de  
Brie  
g 900

€ **7,29**



**FONTAL  
FORMAGGIO**  
1/4  
al kg

€ **7,75**



**ZOGI**  
Scamorza  
Affumicata  
kg 1

€ **7,35**



**PINI**  
Bresaola  
Favolosa  
sottofesa 1/2  
al kg

€ **24,50**



**SÙ**

**SÙ**  
salame Milano  
1/2  
al kg

€ **9,50**



**PROSCIUTTO  
DI NORCIA IGP  
CON OSSO**  
al kg

€ **12,75**



**PANBUFFETTI**  
Prosciutto Crudo  
Parma dop 24 me  
disossato  
al kg

€ **15,90**



**SALPI**  
Tuttoprosciutto  
al kg

€ **8,90**



**SPALLA  
STAGIONATA  
NAZIONALE  
DISSOATA**  
al kg

€ **18,90**



**CERU'**  
sgambato  
trancio 1\16  
al kg

€ **8,90**



**LEONCINI**  
Mortadella  
paninoteca  
classica\  
pistacchio  
kg 3  
al kg

€ **4,90**



**SALUMIFICIO  
UMBRO  
GUANCIALE  
STAGIONATO**  
1/2  
al kg

€ **10,90**



**VISSANA  
SALUMI**  
Ciauscolo di  
Visso  
IGP  
al kg

€ **10,90**



**SALMONE AFFUMICATO PREFEZZATO**  
al kg

€ **29,50**

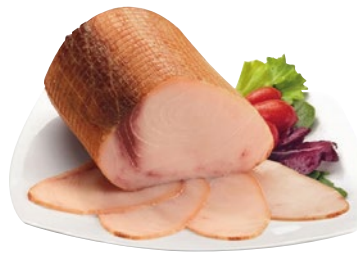

**PESCE SPADA**  
trancio decongelato al kg

€ **29,90**



**TRANCE**  
di polpo al kg

€ **27,90**



**GRAN MENÙ**  
Insalata di Mare g 650

€ **5,99**



**ZANASI**  
burro senza lattosio kili 1

€ **6,29**



**OPTIMUS**  
Mascarpone kili 2

€ **8,49**



**GRIFO LATTE**  
mascarpone g 500

€ **4,49**



**PHILADELPHIA**  
Original kg 1,65

€ **14,90**



**MAFFEI**  
troccoli\ scialatielli\ strangozzi kili 1

€ **2,29**



**PASTA SFOGLIA**  
 Rettangolare g 230

€ **0,65**



**TREVALLI**  
Panna da cucina ml 500

€ **1,59**



**HOPLÀ**  
Panna di Soia da montare ml 500

€ **1,29**



**DEBIC**  
Stand & Overrun litri 1 al litro

€ **4,75**



**TREVALLI**  
Panna Spray Alta Digeribilità Senza Lattosio g 250

€ **1,49**



**PROMO**  
professional

# selezione retail

Ideale per  
supermercati e  
negozi di vicinato

dal 6 al 19 aprile 2026



**BRONZETTO**  
Pecorino Romano  
DOP  
g 200

€ **3,20**



**BONTÀ VIVA**  
Robiola  
g 100

€ **0,59**



SENZA LATTOSIO

**TAMBURRO**  
Burratina  
g 100

€ **0,95**



**E' PIÙ**  
Ricotta  
g 450

€ **1,29**



**LA CONVENIENZA, L'ASSORTIMENTO E IL SUPPORTO  
DI UN PARTNER CHE CONOSCE IL TUO LAVORO.**



SENZA LATTOSIO

**NATURA SINCERA**  
Mozzarella  
Senza Lattosio  
g 125

€ **0,88**



**LA VALLE**  
Burro  
g 250

€ **1,45**



**NONNO NANNI**  
stracchino  
g 125

€ **1,29**



**PHILADELPHIA**  
original  
g 150

€ **1,30**



**PARMAREGGIO**  
Parmigiano  
Reggiano DOP  
Oltre 30 Mesi  
g 500

€ **10,85**



**BONI**  
Grana Padano  
Grattugiato  
g 100

€ **1,29**



**SOTTILETTE**  
classiche  
g 400

€ **2,85**



**GALBANI**  
formaggio  
Galbanino  
g 270

€ **2,89**



**POLPA DI LEPRE**  
al kg

€ **17,90**



**BOCCONCINI DI CINGHIALE CONGELATO**  
g 500

€ **7,29**



**SPALLA CON COPPA**  
suietto sv  
al kg

€ **10,49**



**GAMBERI ROSA**  
congelati a bordo tartare  
gr 80x4

€ **11,90**



**SCAMPO INTERO**  
Irlanda  
pz 17/20  
congelato g 750

€ **9,59**



**IL FRESCO E IL MARE SEPIA PULITA 150/300 CONGELATO**  
kg 1,5

€ **9,59**



**LUTOSA**  
Patate Stick  
kg 2,5

€ **3,99**



**ORTOLANDIA**  
Spinaci a cubetti  
kg 1

€ **1,59**



**ORTOLANDIA**  
Piselli Fini  
kg 1

€ **1,79**



**SÙ**  
punte di asparagi  
surgelate  
kg 1

€ **8,99**



**GRANDI PANIERI**  
Cime di Rapa a cubetti  
kg 1

€ **1,85**



**VERSILFOOD**  
Misto di Funghi con Porcini  
kg 1

€ **2,99**



**SÙ**  
contorno grigliato misto  
surgelato  
kg 1

€ **3,29**



**LABORATORIO TORTELLINI**  
Tortellacci  
Ricotta e  
Spinaci  
kg 3

€ **13,39**



**LABORATORI TORTELLI**  
crespelle natura  
x6  
kg 1,8

€ **0,23**



**PASTASI**  
gnocchi di  
patate  
kg 1

€ **2,09**



**GARBO**  
Fiori di zucca  
in pastella  
kg 2,5

€ **22,90**



**DIVINE CREAZIONI**  
Le Violette  
Tortelli  
kili 1

€ **8,99**



**GELA**  
Polpettine  
melanzane  
kili 1

€ **5,69**



**SÙ**  
cannelloni  
ricotta e  
spinaci  
surgelati  
kg 2

€ **9,49**



**DIVINE CREAZIONI**  
PANCIOTTI  
MELANZANE  
SCAMORZA  
kg 1

€ **8,90**



**GARBO**  
SUPPLI RAGÙ  
MOZZARELLA  
MIGNON KG 2

€ **10,90**



**FIORDIBOSCO**  
mirtilli congelati  
kg 1

€ **7,69**



**CUORE DI MAMMA**  
Gelato  
Vaschetta  
Gusti assortiti  
kg 1

€ **2,69**



**SÙ**  
Trancio  
Meringata  
12 porzioni  
kg 1

€ **9,90**



**SÙ**  
torta ricotta e  
pere  
congelata  
14 fette - kg  
1,15

€ **13,99**



**SÙ**  
Crostata  
ai frutti  
di bosco  
14 fette - kg  
1,45

€ **12,50**



**SÙ**  
Torta  
Profiteroles  
12 porzioni  
kg 1,2  
al kg

€ **8,49**

## COLAZIONE



**SANGIORGIO 1980**  
croissant vuoto  
g 70

€ **0,35**



**SANGIORGIO 1980**  
croissant pistacchi  
g 85

€ **0,45**



**SANGIORGIO 1980**  
croissant albicocca  
g 105

€ **0,55**



**SANGIORGIO 1980**  
croissant crema  
g 105

€ **0,45**



**SANGIORGIO 1980**  
croissant  
cioccolato  
g 105

€ **0,45**



**PARMALAT**  
latte UHT  
Barista  
litri 1

€ **1,19**



**GALATEA**  
Latte intero  
uht  
litri 1

€ **0,59**



**GALATEA**  
latte ps UHT  
litri 1

€ **0,52**



**ERIDANIA**  
classico Bustine  
g 500

€ **0,99**



**PFANNER**  
bevanda,  
nettare, succo  
assortiti  
cl 20

€ **0,62**

## PAUSA PRANZO



**FOCACCIA**  
tradizionale  
g 600

€ **2,99**



**FOCACCIA**  
rosmarino  
40x30  
g 600

€ **3,09**



**FOCACCIA**  
pomodorini  
40x30  
g 800

€ **4,49**



**DI MARCO**  
base Pinsa Romana  
precotta cm 19x30 pz 16  
kg 3,36

€ **29,99**



**SCHIACCIATA**  
romana classica  
g 250

€ **1,39**



**BAGUETTE**  
MIGNON  
28 pz - kg 1

€ **2,99**



**FORNO DELLA  
ROTONDA**  
baguette petit  
surgelato  
kg 1

€ **3,09**



**CRESCIA**  
spicchio  
g 500

€ **1,79**



**MOLINO SPADONI**  
basi per pizza  
g 230x3

€ **2,99**



**ADUEA**  
Tramezzini  
Gusti assortiti  
g 130/140

€ **1,15**

## PAUSA PRANZO



**LEONCINI**  
Prosciutto cotto  
alle erbe 1/2  
al kg

€ **10,90**



**SÙ**

**SÙ**  
Prosciutto  
cotto  
intero  
al kg

€ **5,50**



**COATI**  
Prosciutto  
Cotto Mister Bar  
al kg

€ **4,50**



**EMMENTALER  
SVIZZERO**  
al kg

€ **13,95**



**DANUBIA**  
Formaggio  
Edamer  
kg 2,5  
al kg

€ **4,29**



**SÙ**

**SÙ**  
fesa tacchino  
arrosto  
1/2  
al kg

€ **7,50**



**OK TOAST**  
Formaggio  
50 fette kg 1

€ **4,75**



**FIOR DI MASO**  
Cheddar a fette  
g 130

€ **1,39**



**SAN MICHELE**  
Tacchino al  
Forno a Fette  
g 250

€ **2,59**



**UNIKA**  
Burger di bovino  
adulto senza  
glutine  
8 pz x g 200

€ **17,99**



**BALDI**  
Carni Pulled Pork  
gr 500 x 2  
al kg

€ **14,69**



**BALDI**  
Angus Burger  
Usa  
g 200 x 7

€ **18,90**



**GRANPODERE**  
cotoletta  
kg 1  
al kg

€ **3,69**

## PAUSA PRANZO



**GREENS**  
Avocado in cubi  
kili 1

€ **5,69**



**SÙ**

**SÙ**  
mozzarella  
fior di latte  
pz 5 x g 100

€ **3,19**

dal 13 al 19 aprile 2026

**ORIGINE**



**PICCADILLY**  
pomodoro  
bauletto  
kg 2

€ **4,98**

dal 13 al 19 aprile 2026

**ORIGINE**



**INSALATA**  
gentilina sfusa  
al kg

€ **1,69**

dal 6 al 12 aprile 2026

**ORIGINE**



**INSALATA**  
**TROCADERO**  
al kg

€ **1,79**



**SABELLI**  
Fior di Latte  
pz 3 x g 125

€ **2,49**



**CAREZZE DI MARE**  
Carpaccio di  
Salmone  
kg 1

€ **17,90**



**LA CUCINA DI BOLOGNA**  
lasagne alla  
bolognese  
g 300

€ **2,19**



**ARTICA**  
spaghetti alla  
carbonara  
gr 300

€ **2,19**

## APERITIVO

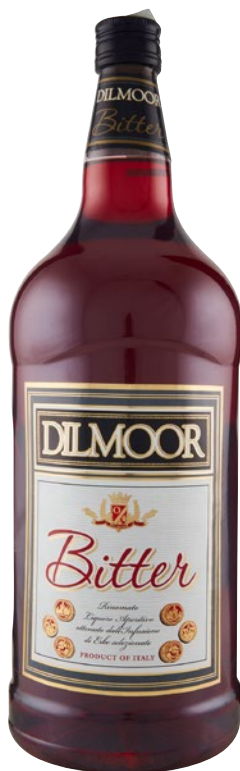

**DILMOOR**  
bitter  
litri 2

€ **10,50**



**L'APÉ**  
Aperitivo  
Leggero  
litri 1

€ **3,69**



**SANBITTER**  
Aperitivo Analcolico  
Rosso, Bianco  
10 bott x cl 10

€ **4,19**



**FLORIGEL**  
panzerottini  
mozzarella\pomodoro  
g 900

€ **3,35**

**SÚ**



**SÚ**  
Tortilla  
g 400

€ **1,59**



**SÚ**

**SÚ**  
pizette di pasta sfoglia  
surgelate  
kg 1

€ **4,69**



**SÚ**

**SÚ**  
salatini di pasta sfoglia  
ripieni  
surgelati  
kg 1

€ **4,99**

**BOLLICINE**



**HEIDSIECK & CO**  
Monopole  
Champagne  
Blue Top Brut  
cl 75

€ **18,90**



**CENT'ARCHI**  
Spumante Dolce,  
Brut  
cl 75

€ **1,98**



**LA CASADA**  
Prosecco  
Spumante  
Extra Dry DOC  
cl 75

€ **3,29**



**CANTINA PRODUTTORI DI VALDOBBIADENE**  
Prosecco  
Superiore DOCG  
brut millesimato  
cl 37,5

€ **3,09**



**BOSCA**  
Prosecco Brut  
DOC  
cl 75

€ **3,19**



**ROCCA DEI FORTI**  
Prosecco D.O.C.  
cl 75

€ **2,98**



**ROCCA DEI FORTI**  
spumante Ribolla  
Gialla Brut  
Millesimato  
cl 75

€ **2,98**

## GIN



**NORDÉS**  
Gin  
cl 70

€ **22,50**



**EDGAR**  
SOPPER Gin  
litri 1

€ **10,50**



**BULLDOG**  
London Dry Gin  
cl 70

€ **13,50**



**HENDRICK'S**  
Gin  
cl 70

€ **24,90**



**BOSFORD**  
London Dry Gin  
cl 70

€ **7,20**



**ROKU**  
Gin Japanese  
cl 70

€ **21,90**



**GORDON'S**  
London Dry  
Gin  
litri 1

€ **10,50**



**OXFORD**  
Gin  
litri 2

€ **11,90**



**GORDON'S**  
Premium Pink\  
Lemon Distilled  
Gin  
cl 70

€ **9,20**



**DOLCE VITA**  
Dry Gin  
cl 70

€ **10,90**



**HYPNO**  
Gin  
cl 70

€ **8,90**



**OLDMOOR**  
gin  
litri 1,5

€ **9,90**



**VIVA**  
Acqua Minerale  
Naturale\Frizzante\  
Leggermente frizzante  
cl 50

€ **0,13**



**ESTATHE**  
limone, pesca  
cl 40

€ **0,64**



**COCA COLA CLASSICA/  
COCA COLA ZERO/  
FANTA/ SPRITE**  
cl 45

€ **0,92**



**ORANSODA/  
LEMONSODA**  
bibite  
bott 6 x cl 20

€ **1,98**



**SCHWEPES**  
ginger beer  
bott 4 x cl 18

€ **2,49**



**SCHWEPES**  
arancia\limone  
cl 18x4

€ **2,29**



**BRAVO**  
Bevande  
assortite  
litri 2

€ **1,79**



**RECOARO**  
Acqua Brillante  
cl 33

€ **0,40**



**URBAN**  
acqua seltz  
litri 1,5

€ **1,55**



**KINLEY**  
Tonic water  
litri 1

€ **0,78**



**STORIE DI MALTO BIRRA**  
Blond Ale\Red Ale\ Ipa litri 20

€ **59,90**



**LEFFE**  
Birra Rouge\Bionda cl 33

€ **1,19**



**ICHNUSA**  
Birra cl 66

€ **0,95**



**RAFFO**  
birra lavorazione grezza cl 45

€ **1,10**



**BECK'S**  
Birra cl 33

€ **0,65**



**MESSINA**  
Birra Cristalli di Sale cl 50

€ **1,15**



**PAULANER**  
Birra Weissbier cl 50

€ **0,95**



**PERONI**  
Birra 2 latt x cl 33

€ **0,95**



**CERES TOP ROYAL**  
Premium Beer cl 50

€ **0,69**



**BEAR BEER**  
birra strong lattina cl 50

€ **1,29**



**BUD**  
Birra 3 bott x cl 33

€ **1,98**



**TENNENT'S SUPER**  
Birra Strong Lager Doppio Malto 3 bott x cl 27,5

€ **2,98**



**ICHNUSA**  
Birra non Filtrata 3 bott x cl 33

€ **2,59**



**MORETTI**  
Radler limone bott 3 x cl 33

€ **2,15**



**LA CORTE**  
Grappa  
franciacorta  
litri 1

€ **10,50**



**MARZADRO**  
grappa trentina  
morbida  
cl 70

€ **15,90**



**NARDINI**  
Grappa  
bianca  
litri 1

€ **16,90**



**JULIA**  
Grappa  
Invecchiata  
cl 70

€ **6,90**



**VECCHIA ROMAGNA**  
Classica  
cl 70

€ **10,50**



**VECCHIA ROMAGNA**  
Etichetta Nera  
cl 70

€ **10,50**



**BALLANTINES**  
Whisky  
cl 70

€ **9,29**



**JOHNNIE WALKER**  
Red Label  
Whisky  
cl 70

€ **9,80**



**MONTENEGRO**  
amaro  
cl 70

€ **10,50**



**AMARO DEL CAPO**  
peperoncino  
cl 70

€ **11,90**



**CAFFO**  
Amaro del Capo  
litri 1,5

€ **20,90**



**LESKAJA**  
Vodka bianca  
litri 2

€ **11,50**



**DON PAPA**  
Ron Baroco  
cl 70

€ **26,50**



**DIPLOMÁTICO**  
Reserva  
Exclusiva  
cl 70

€ **26,90**



**ABSOLUT**  
Vodka bianca  
cl 70

€ **9,90**



**PROMO**  
professional

# selezione retail

Ideale per  
supermercati e  
negozi di vicinato

dal 6 al 19 aprile 2026



**VIVA**  
Acqua Minerale  
Oligominerale  
naturale\frizzante\  
leggermente  
frizzante  
litri 1,5

€ **0,16**



**SANTAL**  
Succhi  
litri 1

€ **1,19**



**SANTAL**  
succo di frutta  
pz 3 x ml 200

€ **0,99**



**SAN CRISPINO**  
vino da tavola  
bianco, rosso  
litri 1

€ **1,25**



**LA CONVENIENZA, L'ASSORTIMENTO E IL SUPPORTO  
DI UN PARTNER CHE CONOSCE IL TUO LAVORO.**



**MOTETTE**  
Acqua  
Minerale  
Gassata/  
Naturale  
lt 1

€ **0,23**



**CLAVDIA**  
acqua  
effervescente  
naturale  
pz 6 x cl 50

€ **0,60**



**CLAVDIA**  
Acqua Minerale  
Effervescente  
Naturale  
litri 1,5

€ **0,20**



**SAN BENEDETTO**  
the deinato  
limone, pesca  
cl 25

€ **0,42**



**LIPTON**  
Ice Tea  
pesca\  
limone\  
tea  
verde  
litri 1,5

€ **0,94**



**PEPSI**  
classica\senza  
zucchero\twist  
lt 1,5

€ **0,99**



**FORST**  
Birra  
premium  
cl 66

€ **0,82**



**PORETTI**  
Birra 3 Luppoli  
cl 66

€ **0,78**



**BAVARIA**  
Birra premium  
cl 66

€ **0,92**



**TAVERNELLO**  
vino frizzante  
bianco, rosato  
cl 75

€ **1,69**



**SANTA CRISTINA**  
Rosso di Toscana  
IGT  
cl 75

€ **5,29**



**FILARE DEI CIPRESSI**  
Chianti DOCG  
cl 75

€ **2,19**



**SCACCIADIAVOLI**  
Montefalco  
Sagrantino DOCG  
cl 75

€ **11,90**

## CARTAVINI

EDIZIONE  
PRIMAVERA/ESTATE  
**2026**

DAL 23 MARZO AL 19 APRILE



**CASTELLO BANFI**  
Brunello di  
Montalcino DOCG  
cl 75

€ **23,90**



**CANTINA VIGNAIOLI DEL MORELLINO DI SCANSANO**  
la Rasola Morellino di Scansano DOCG  
cl 75

€ **3,49**



**CECCHI**  
Vino Nobile di  
Montepulciano  
DOCG  
cl 75

€ **6,79**



**BERSANO**  
Barolo DOCG  
cl 75

€ **18,90**



**TERRE DELLA CUSTODIA**  
Montefalco rosso  
DOC  
cl 75

€ **4,98**



**SANTA CRISTINA**  
Bianco Umbria IGT  
cl 75

€ **3,98**



**BACCICHETTO VITTORINO**  
Ribolla Gialla  
Venezia Giulia IGT  
cl 75

€ **2,98**



**CAVIT**  
Mastri Vernacoli  
Gewürztraminer  
Trentino DOC  
cl 75

€ **5,49**



**TERRE DELLA CUSTODIA**  
Grechetto Colli  
Martani DOC  
cl 75

€ **3,59**



**TENUTA COCCI GRIFONI**  
Passerina Marche  
IGT  
cl 75

€ **4,19**



**CASTELLO DI CORBARA**  
campo della fiera  
sangiovese igt/  
orvieto superiore  
doc  
cl 75

€ **2,98**



**TAVERNELLO**  
vino da tavola  
bianco, rosso  
litri 5

€ **5,98**

**BICCHIERE EDINBURGH**  
cl 34  
pz 3 - cad



0,90  
€ **0,65**

**BICCHIERE DUBLIN**  
cl 35  
pz 3 - cad



0,90  
€ **0,65**

**BICCHIERE ROCKBAR**  
pz 36 - cad



**SCONTO**  
**30%**

CL 27  
1,03  
€ **0,72**

CL 20  
0,97  
€ **0,68**

CL 37  
1,19  
€ **0,84**

**MOSCOW MULE**  
rame e inox  
cl 60



€ **6,30**

**CALICE SPRITZ**  
cl 44  
pz 6 - cad



**SCONTO**  
**25%**

2,20  
€ **1,65**

**PIATTI GRANGUSTO IN VETRO OPALE**  
**TEMPERATO**  
CON BORDO  
disponibili in varie forme e dimensioni



CM 22X16  
€ **1,50**

CM 28X21  
€ **1,90**

CM 33X24  
€ **2,80**

**ROMPIGHIACCIO**

- Regolazione grandezza delle scaglie
- Corpo macchina in alluminio, bicchiere in acciaio inox, coltelli ghiaccio in acciaio.
- Motore ventilato con trasmissione ad ingranaggi, micro interruttore sul coperchio.
- RPM 800 WATT 150
- DIM.205X285X491"



419,00  
€ **349,00**

**SPREMIAGRUMI CON LEVA**

- Corpo macchina in alluminio e fianchi in ABS.
- Vasca di lavorazione in acciaio inox rimovibile
- Setaccio mobile con due dimensioni di pigna
- Microinterruttore sulla pigna che permette l'accensione della macchina premendo l'agrume
- RPM WATT150 DIM. 202X242X37



299,00  
€ **239,00**

**TAGLIERE BAR**  
in polipropilene  
cm 33x23x1,5



€ **7,50**

**COLTELLERIA PROFESSIONALE  
SANELLI LINEA PREMANA**

**SCONTO**  
**20%**  
su tutta la linea



**COLTELLO  
CUCINA**  
cm 20

€ **15,90**

**COLTELLO  
SPELUCCHINO**  
cm 10

€ **6,80**

**COLTELLO  
FRANCESE**  
cm 22

€ **18,80**

**MISURINO JIGGER**  
cl 2/4

Acciaio inox



€ **4,90**

**PESTELLO  
SHAKER  
POLIETILENE  
NERO**



€ **4,50**

**VASSOIO  
ANTISCIVOLO**



D. CM 35

€ **5,90**

CM 30X42

€ **7,50**

**FRAPPE MIX**

-Corpo macchina cromato, colonna in alluminio - Bicchiere da 550 cc in Tritan trasparente - Motore potente e ventilato - Microinterruttore di sicurezza sul bicchiere - 3 fruste in alluminio e acciaio per frappè e sorbetti o con disco per il caffè shakerato  
-RPM 14.000 WATT 100 -DIM. 150X195X485"



179,00  
€ **149,00**

**FRULLATORE**

1,5LT VV  
-Potenza/HP 450/0,60 Rpm  
11.000÷18.000  
-Capacità litri 1,5  
-Dimensioni 213 x 200 x 416 mm  
-Corpo macchina in alluminio e fianchi in ABS  
-Bicchiere in Tritan trasparente infrangibile  
-Microinterruttore di sicurezza sul coperchio



275,00  
€ **199,00**



**SÚ**

**sù**  
Pasta all'Uovo  
kg 1

€ **3,79**



**SÚ**

**sù**  
Riso Ribe Parboiled  
kg 5

€ **7,80**



**SÚ**

**sù**  
Olio extra vergine  
di oliva  
litri 5

€ **24,95**



**LA FIAMMANTE**  
pomodorini  
kg 2,5

€ **3,69**



**GIGI**  
polpa fine  
Oropizza  
kg 4,1

€ **5,49**



**DONZELA**  
tonno  
all'olio di semi  
kg 1

€ **6,49**



**MOLINO SPADONI**  
Farina per pizza  
tipologia PZ 3  
kg 25

€ **25,89**



**MOLINO SPADONI**  
Gran Mugnaio  
Farina 00  
per Pizza Soffice  
tipologia PZ 2  
kg 25

€ **25,89**



**sù**  
Granella di  
Mandorle  
g 750

€ **8,69**



**SÙ**

**SÙ**  
Grissini  
Ristorante  
con Olio  
d'Oliva  
16 pz x g 15

€ **1,09**



**DEVELEY**  
tomato ketchup  
ml 875

€ **3,49**



**GRECI**  
funghi misto  
Fjordibosco  
g 800

€ **6,98**



**GRECI**  
Friarielli  
g 800

€ **7,99**



**GRECI CREMA  
DI ZUCCA  
MANTOVANA  
G 830**

€ **7,49**



**CALVÉ**  
Maionese  
Classica  
ml 825

€ **2,99**



**SÙ**

**SÙ**  
salsa cocktail  
litri 1

€ **4,69**



**SÙ**

**SÙ**  
salsa tonnata  
litri 1

€ **4,89**



**SEGAFREDO  
ZANETTI**  
Caffè  
Intermezzo  
in Grani  
kg 1

€ **10,40**



**VINCENZI**  
savoiaardi Vincenzovo  
g 300

€ **1,25**



**FERRERO**  
Nutella 120 pz  
kili 1,8

€ **22,99**



**PROMO**  
professional

# selezione retail

Ideale per  
supermercati e  
negozi di vicinato

dal 6 al 19 aprile 2026



**DE CECCO**  
Le Specialità Pasta  
di Semola Assortita  
g 500

€ **1,29**



**DE CECCO**  
pasta di semola  
assortita  
g 500

€ **0,79**



**CURTIRISO**  
Riso per Risotto  
per Ricette  
Classiche  
kg 1

€ **1,69**



**BARILLA  
EMILIANE**  
pastina all'Ovo  
g 275

€ **0,79**



**AS DO MAR**  
tonno all'olio di  
oliva  
pz 3+1 x g 60

€ **3,49**



**LA CONVENIENZA, L'ASSORTIMENTO E IL SUPPORTO  
DI UN PARTNER CHE CONOSCE IL TUO LAVORO.**



**PIETRO  
CORICELLI**  
Olio Extravergine  
di Oliva  
litri 1

€ **5,49**



**SAGRA**  
Fri max per il fritto  
litri 2

€ **3,89**



**POMI**  
Polpa Fine di  
Pomodoro  
pz 3 x g 400

€ **1,49**



**LA TORRENTE**  
passata di  
pomodoro  
tradizionale  
g 700

€ **0,89**



**SIMMENTHAL**  
Carne Lessata  
g 140

€ **1,98**



**DELICIUS**  
filetti di alici  
in olio di oliva  
g 150

€ **4,49**



**CALLIPO**  
Filetti di Tonno  
assortiti  
g 171

€ **4,59**



**AS DO MAR**  
filetti di salmone  
all'olio di oliva,  
al naturale  
g 150 - sgocc  
g 100

€ **3,19**



**PROMO**  
professional

# selezione retail

Ideale per  
supermercati e  
negozi di vicinato

dal 6 al 19 aprile 2026



**MONARI  
FEDERZONI**  
Glossa Aceto  
Balsamico  
di Modena IGP  
cl 50

€ **3,19**



**BARILLA**  
pesto  
assortito  
g 190/200

€ **1,59**



**ANTICHI  
SAPORI DEL  
BOSCO**  
salsa tartufata  
g 500

€ **7,99**



**AMICA CHIPS**  
Patatina  
Classica  
g 50

€ **0,49**



**MULINO  
BIANCO**  
pan carrè  
16 fette - g 285

€ **0,64**



## LA CONVENIENZA, L'ASSORTIMENTO E IL SUPPORTO DI UN PARTNER CHE CONOSCE IL TUO LAVORO.



**LAVAZZA**  
Crema e Gusto  
Classico  
Caffè Macinato  
g 250

€ **4,19**



**PELLINI**  
Caffè  
espresso 46  
Cremoso  
g 250

€ **3,59**



**KIMBO**  
Cialde Caffè  
Espresso  
Napoletano  
Compostabili  
pz 15 - g 110

€ **2,35**



**KELLOGG'S**  
Corn Flakes  
g 500

€ **2,69**



**MULINO  
BIANCO**  
Fette biscottate  
rigate  
g 315

€ **1,19**



**MULINO  
BIANCO**  
Pan di Stelle/  
Abbracci/  
Batticuori  
g 350

€ **1,78**



**MULINO  
BIANCO**  
Pagnottelle  
Classiche Pane  
Ideale per Panini  
pz 6 - g 360

€ **1,49**



**BAULI**  
Buondi Classico  
pz 6 - g 198

€ **1,39**



**CANDEGGINA**  
Classica  
litri 4

€ **1,09**



Vanto

**VANTO**  
sgrassatore  
detergente  
freschezza limone  
kili 5

€ **5,99**



**DOMUS**  
detergente  
pavimenti  
igienizzante  
profumato  
kg 10

€ **7,75**



**LYSOFORM**  
detergente  
disinfettante litri

€ **7,99**



Vanto

**VANTO**  
detergente  
lavabar  
clorato  
kili 5,8

€ **8,45**



**SVELTOPIU'**  
Liquido piatti  
litri 10

€ **11,95**



**ASTOR**  
carta igienica  
fascettata  
pz 4

€ **1,10**



**SENSITIVE**  
bobinetta XL 3  
veli 240 strappi  
pz 1

€ **2,78**



**ASTOR**  
Bobirol Extra 2 V  
800 Strappi

€ **16,90**



**LB2**  
Bicchieri  
bianchi in  
carta cc 90  
pz 50

€ **0,89**



**LB2**  
bicchieri bio in  
plastica cc 200  
pz 50

€ **1,89**



Vanto

**VANTO**  
cannucce Nere  
compostabili  
21 cm  
pz 500

€ **6,59**



Vanto

**VANTO**  
alluminio  
mt 150

€ **8,39**



Vanto

**VANTO**  
contenitore  
in alluminio  
22x17x3,5 cm  
pz 100

€ **8,90**



Vanto

**VANTO**  
Contenitore  
in Alluminio  
31x21x4,5 cm  
50 pezzi

€ **7,90**



Vanto

**VANTO**  
contenitori in  
alluminio  
cm 12x10x3,5  
- pz 100

€ **3,59**



**PROMO**  
professional

# selezione retail

Ideale per  
supermercati e  
negozi di vicinato

dal 6 al 19 aprile 2026



**SOFLAN**  
classico, per lana e delicati  
ml 900

€ **1,85**



**DASH**  
detersivo lavatrice  
liquido regular  
23 lavaggi

€ **3,60**



**ACE**  
Candeggina  
Classica  
Litri 1

€ **0,95**



**CHANTECLAIR**  
Sgrassatore  
Universale  
Marsiglia Ricarica  
ml 600

€ **1,35**



**AMUCHINA**  
Detergente  
Pavimenti  
lt 1,25

€ **1,59**



**VETRIL**  
Detergente  
Multiuso  
ml 650

€ **1,29**



## LA CONVENIENZA, L'ASSORTIMENTO E IL SUPPORTO DI UN PARTNER CHE CONOSCE IL TUO LAVORO.



**VERDELLO**  
Detersivo  
Piatti  
litri 4

€ **1,86**



**MAXI'**  
Carta Igienica al profumo  
di Argan 3 veli - pz 4  
al pezzo

€ **0,69**



**MAXI'**  
Asciugatutto 2 veli  
95 strappi pz 2  
al pezzo

€ **0,89**



**MIGLIOR CANE**  
Bocconi Manzo,  
Pollo e Tacchino  
kg 1,25

€ **1,29**

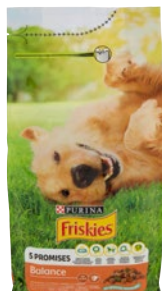

**FRISKIES**  
Crocchette per  
cane Balance  
kg 1,5

€ **2,89**



**KITEKAT**  
SIMPATICA  
CANAGLIA  
CIBO UMIDO  
GATTO 12 X  
85 G

€ **3,69**



**MIGLIOR GATTO**  
croccantini  
assortiti  
kg 2

€ **2,99**

# ARREDO PROFESSIONALE PER ESTERNI 2026



**Richiedi in cassa il nostro catalogo arredo 2026**

**Professionisti al servizio della qualità**

**www.cc-cash.it**

## **PONTE SAN GIOVANNI (PG)**

Str. Ferrini, 42 - SS E45 Uscita Balanzano  
Tel 075 5973279 - Fax 075 5973278  
cash.perugia@gruppounicomm.it

dal lunedì al sabato  
orario continuato 7.00-19.00  
domenica aperto 8.00-13.00

## **FOLIGNO (PG)**

Sant'Eraclio - Via delle Industrie, 40  
Tel 0744 670032 - Fax 075 5973510  
cash.foligno@gruppounicomm.it

dal lunedì al sabato  
orario continuato 7.00-19.00  
domenica aperto 8.00-13.00

## **TERNI**

Strada di Sabbione, 65/A  
Tel 0744 813335 - Tel e Fax 0744 814328  
cash.terni@gruppounicomm.it

dal lunedì al sabato  
orario continuato 7.00-19.00  
domenica aperto 8.00-13.00

## **CHIUSI SCALO (SI)**

Fondovalle, 6 Loc. Le Biffe  
Tel 0578 223017  
cash.chiusi@gruppounicomm.it

dal lunedì al sabato  
orario continuato 07.00 - 19.00  
domenica aperto 8.00-13.00

## **VITERBO**

S.S. Cassia km.86.8  
Tel 0564 467005 - Fax 0564 467003  
cash.viterbo@gruppounicomm.it

dal lunedì al sabato  
orario continuato 7.00-19.00  
domenica aperto 8.00-13.00

## **GROSSETO**

Via Aurelia km.186 - Ingresso Via Zircone, 2  
Tel 0564 467005 - Fax 0564 467003  
cash.grosseto@gruppounicomm.it

dal lunedì al venerdì  
orario continuato 8.00-19.00  
sabato mattina 8.30-12.30 pomeriggio 14.30-18.00  
domenica 8.30-12.30

## **CITTADUCALE (RI)**

Via Salaria per l'Aquila km.91.200 Loc. Rufina  
Tel 0746 606506 - Fax 0746 606555  
cash.rieti@gruppounicomm.it

dal lunedì al sabato  
orario continuato 7.00-19.00  
domenica aperto 8.00-13.00

## **CAPENA (ROMA)**

Via della Buona Fortuna, 1  
Tel 06 90380353  
cash.capena@gruppounicomm.it

dal lunedì al sabato  
orario continuato 7.00-19.00  
domenica aperto 8.00-13.00

## **AREZZO**

Via Gianbattista Vico, 7  
Tel 0575 383880  
cash.arezzo@gruppounicomm.it

dal lunedì al sabato  
orario continuato 7.00-19.00  
domenica aperto 8.00-13.00

## **MONTECOSARO (MC)**

Via della Maggiola  
Tel 0733 862500 - Fax 0733 566710  
cash.montecosaro@gruppounicomm.it

dal lunedì al sabato  
orario continuato 7.00-19.00  
domenica aperto 8.00-13.00

## **SAN BENEDETTO DEL TRONTO (AP)**

Via Terenzio Mamiani  
Tel 0735 751947 - Fax 075 5973595  
cash.sanbenedetto@gruppounicomm.it

dal lunedì al sabato  
orario continuato 7.00-19.00  
domenica aperto 8.00-13.00

**DESEGNI E FOTO RIPORTATE SU QUESTO VOLANTINO  
SONO SOLO RAPPRESENTATIVE DEL PRODOTTO.**